



RESIDENCIA BLANCO WHITE **CURSO 2020- 2021**

IMPORTANTE: ABIERTO EL PLAZO DE INGRESO
 (BOP nº , 22 DE MAYO DE 2020)

*El plazo para la presentación de solicitudes será de **treinta días naturales** contados desde el día siguiente al de la publicación de la presente convocatoria en el «Boletín Oficial» de la provincia.*

Ubicación: Carretera Isla Menor s/n, Bellavista, 41014 Sevilla

Alojamiento individual en vivienda de 3 dormitorios, con las siguientes dependencias compartidas: salón-cocina-comedor, pasillo con armarios y cuarto de baño completo. Derecho al uso de las dependencias y servicios comunes que el edificio contiene, incluido aparcamiento y trastero en su caso.

Acceso a Internet WIFI para los residentes en viviendas, salas de estudio y zonas comunes.

La renta es de 130 euros/mes por alumno. Si el periodo de estancia del residente es inferior al establecido, la renta será de 150 euros mensuales. Además de la renta, el residente se obliga a pagar el coste proporcional de los servicios y suministros de electricidad con que cuenta el alojamiento. El precio del comedor no está incluido en la renta y es aproximadamente de 5 €/día -incluye desayuno, almuerzo y cena-.

El periodo de estancia será el correspondiente al inicio del curso escolar , aproximadamente 15 de Septiembre de 2020 ,y finalizará el al 31 de Mayo de 2021 (prorrogable hasta el 16 de Julio de 2021)

www.sevillaactiva.es

clientesactiva@dipusevilla.es

TLF 954 29 38 76/954 29 38 69

608452739

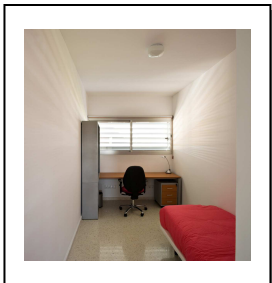
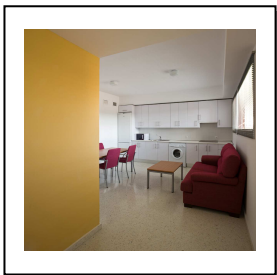

Descripción vivienda

Alojamiento individual en vivienda de 3 dormitorios, con las siguientes dependencias compartidas: salón-cocina-comedor, pasillo con armarios y cuarto de baño completo. Derecho al uso de las dependencias y servicios comunes que el edificio contiene, incluido aparcamiento y trastero en su caso.

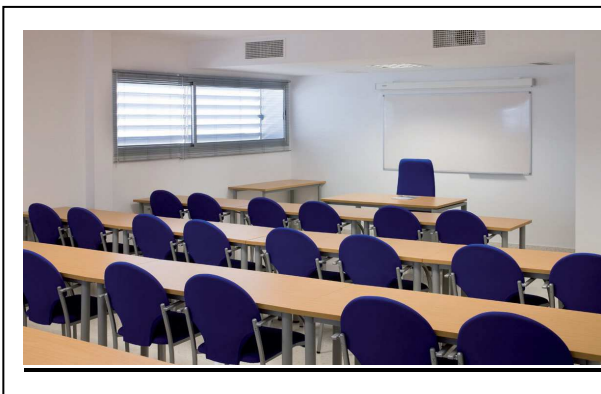

Servicios

Acceso a Internet, WIFI gratuito
 Mantenimiento de viviendas gratuito.
 Edificio con placas solares y agua caliente sanitaria sin coste adicional.
 Derecho al uso de las dependencias y servicios comunes que el edificio contiene.
 Uso de Salas de Estudio, Biblioteca, aparcamiento y trastero en su caso.
 Uso de Comedor del Complejo Educativo a precios económicos (*aproximadamente 5 €/día -incluye desayuno, almuerzo y cena*)
 Uso de Instalaciones Deportivas.
 Complejo Educativo vigilado 24 horas.
 Teléfono de Emergencia 24 horas.

Precio Vivienda

La renta de alquiler es de 130 euros/mes por alumno. Además de la renta, el residente se obliga a pagar el coste proporcional de los servicios y suministros de electricidad con que cuenta el alojamiento.

Periodo de estancia

El periodo de estancia El periodo de estancia será el correspondiente al inicio del curso escolar , aproximadamente 15 de Septiembre de 2020 ,y finalizará el al 31 de Mayo de 2021 (prorrogable hasta el 16 de Julio de 2021)

Para más información consulte nuestra página web, www.sevillaactiva.es

Enlace a Galería de imágenes de las viviendas,

http://sevillaactiva.dipusevilla.es/sevillaactiva/laempresa/albumes/album_0021.html